

SANITÁRIA Esc. 1/100
EMILIO CALLO

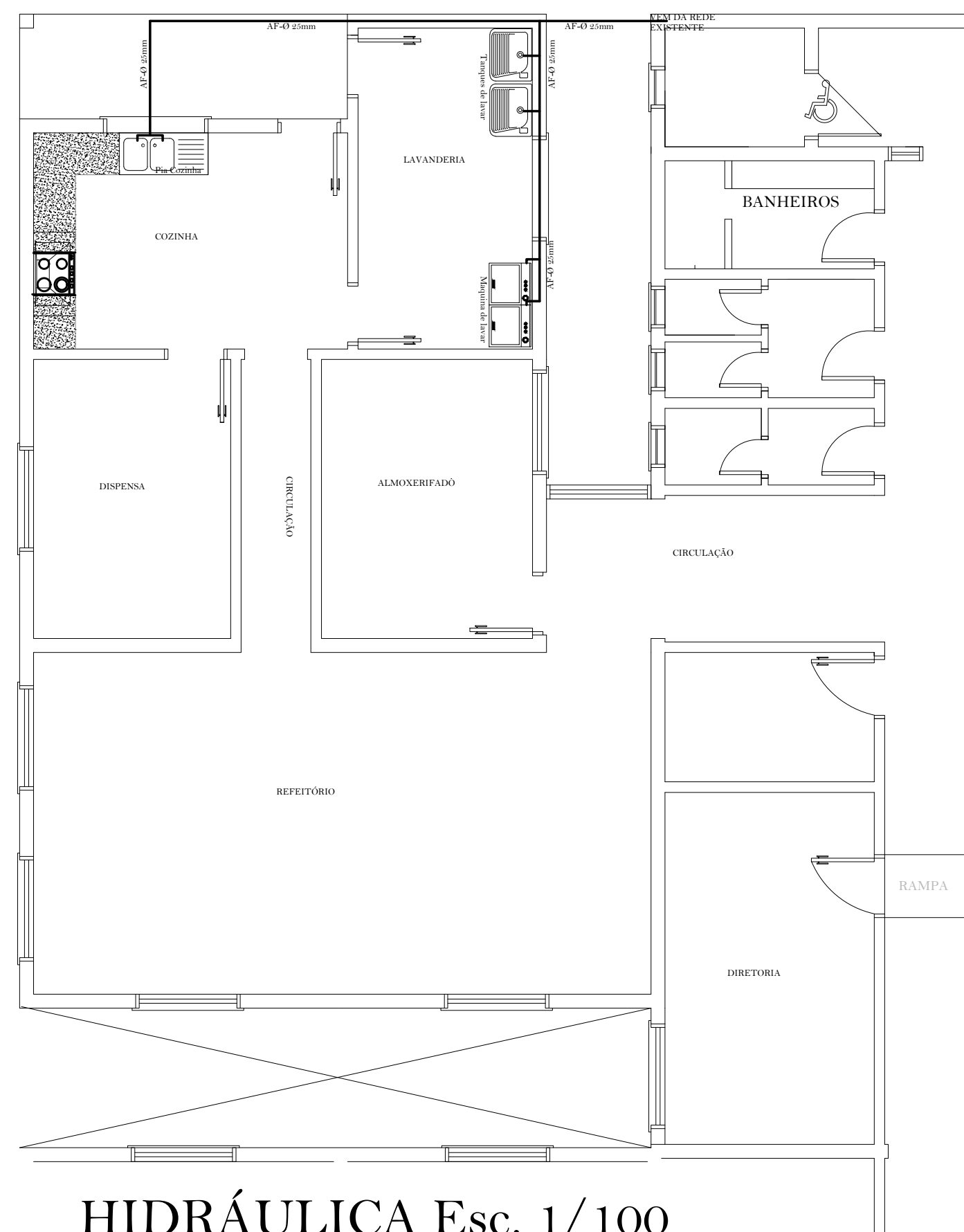

HIDRÁULICA Esc. 1/100
EMILIO CALLO

Prefeitura Municipal de Quaraí			
Obra/serviço: AMPLIAÇÃO - Escola Emilio Calo			
Local: Prol. Avenida Ascâneo Tubino, escola Emilio Calo			
Prancha: INSTALAÇÕES HIDRÁULICA E SANITÁRIAS			
Área de Ampliação: 150,17m ²	Área de Reforma: 411,98m ²	Escala: Indicada	Data: janeiro /2022
Proprietário:		Nº: 06	
Responsável técnico:			
		Jeferson da Silva Pires Prefeito Municipal	
		Natalia de Castro Selvero Eng. Civil - CREA/RS 187.245	
Av. Artigas, 310 / Centro / Quaraí/RS / CEP 97560-000 (55) 3423.1301 / www.quarai.rs.gov.br			